

La Plataforma Ave Litoral denuncia la aparición de un socavón junto a la Sagrada Familia

La Plataforma Ave Litoral (PAL) ha denunciado la aparición, sobre las 20.00 horas de ayer, de un socavón cerca de la Sagrada Familia, junto a las obras del AVE que se están llevando a cabo en la zona.

Barcelona, EFE 4 de marzo de 2010

Me gusta

Compartir noticia

Enviar por email

Facebook

Twitter

Menéame

Ver más

[Comenta esta noticia](#)

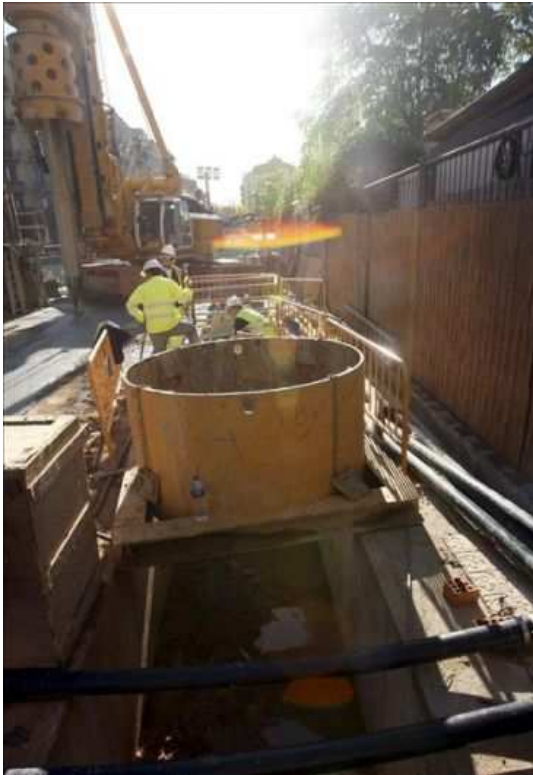

Los operarios en las obras del AVE, junto a la Sagrada Familia. EFE/Archivo

Fuentes de Adif han negado a Efe los hechos, asegurando que su aparición no ha tenido nada que ver con las obras del AVE y que lo que se ha producido ha sido un "reblandecimiento del pavimento" por el peso de los autobuses que debe soportar el asfalto en una zona que no está acostumbrada a un tráfico tan pesado.

Según la Plataforma Ave Litoral, el socavón, de un metro de diámetro, apareció en el asfalto de la calle Mallorca, delante del pasaje de la Font, justo al lado de la zona en la que se construyen los pilares que harán de muro pantalla del templo de la Sagrada Familia.

También han informado de que nada más aparecer el socavón operarios de Adif lo taparon con tierra y con una chapa de hierro, y que incluso los Mossos d'Esquadra pusieron un furgón para evitar a los curiosos.

Desde la PAL se reclama que se analicen los hechos y que no se tapen sin más, porque puede haber problemas con el agua del subsuelo de Barcelona, ya que es posible que se produzcan corrimientos y pequeñas grietas que con el tiempo puedan tener consecuencias más o menos graves.

Añaden que en una situación como esta, "no hay problemas pequeños", y piden un análisis más detallado "porque estas cosas son señales".